

Szkic sytuacyjny

1:500

| |
|--|
| LEGENDA: |
| A,B,C,D,E,F,G - OBSZAR OBJĘTY OPRACOWANIEM |
| I - BUDYNEK OBJĘTY OPRACOWANIEM |
| II - PROJ. TARAS Z DESKI KOMPOZYTOWEJ, poziom tarasu 190,62m.n.p.m. |
| III - ZEWNĘTRZNA TĘŻNIA SOLI |

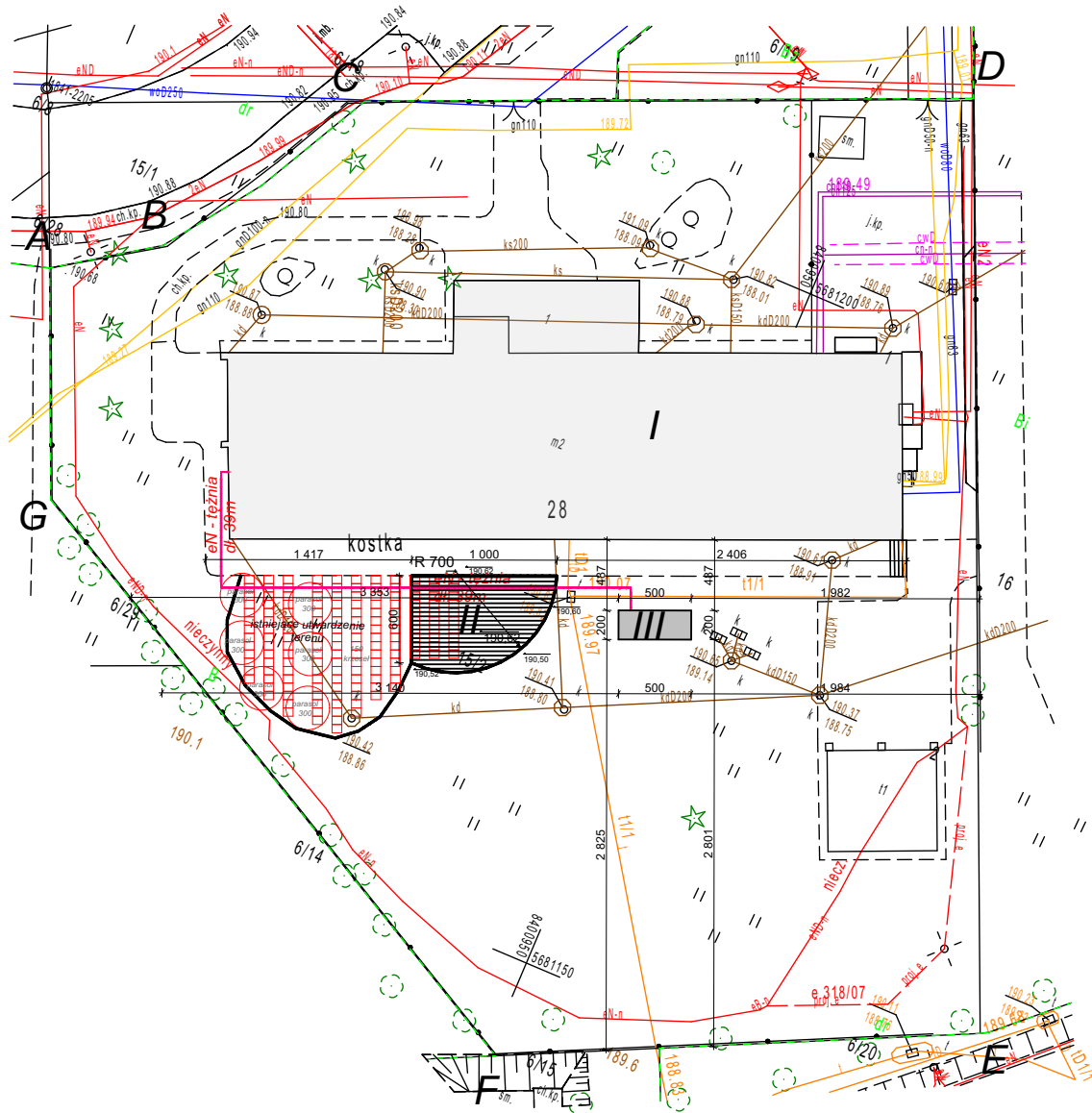

| | | | |
|--|---|----------|-----------|
| JEDNOSTKA PROJEKTOWA | | | |
| MIP SP. Z O.O. | | | |
| UL. MISJONARSKA 20, 20-107 LUBLIN WWW.ARCHITEKTULUBLIN.EU, E-MAIL BIUROARCH.MIP@GMAIL.COM, TEL. 515-176-118 | | | |
| NAZWA OBIEKTU BUDOWLANEGO | | | |
| Szkic sytuacyjny | | | |
| TYTUŁ: | Nr.Zlecenia | Skala | |
| Szkic sytuacyjny | 182/25 | 1:500 | |
| ZESPÓŁ PROJEKTOWY: | | DATA: | 03.2025r. |
| WYSZCZEGÓLNIENIE: | | Nr. rys. | Z.01 |
| PROJEKTANT: | mgr inż. arch. Jakub Martyniuk | | |
| branża architektoniczna | uprawnienia do projektowania bez ograniczeń w specjalności architektonicznej nr uprawnień: 266/LBOKK/2020 | | |

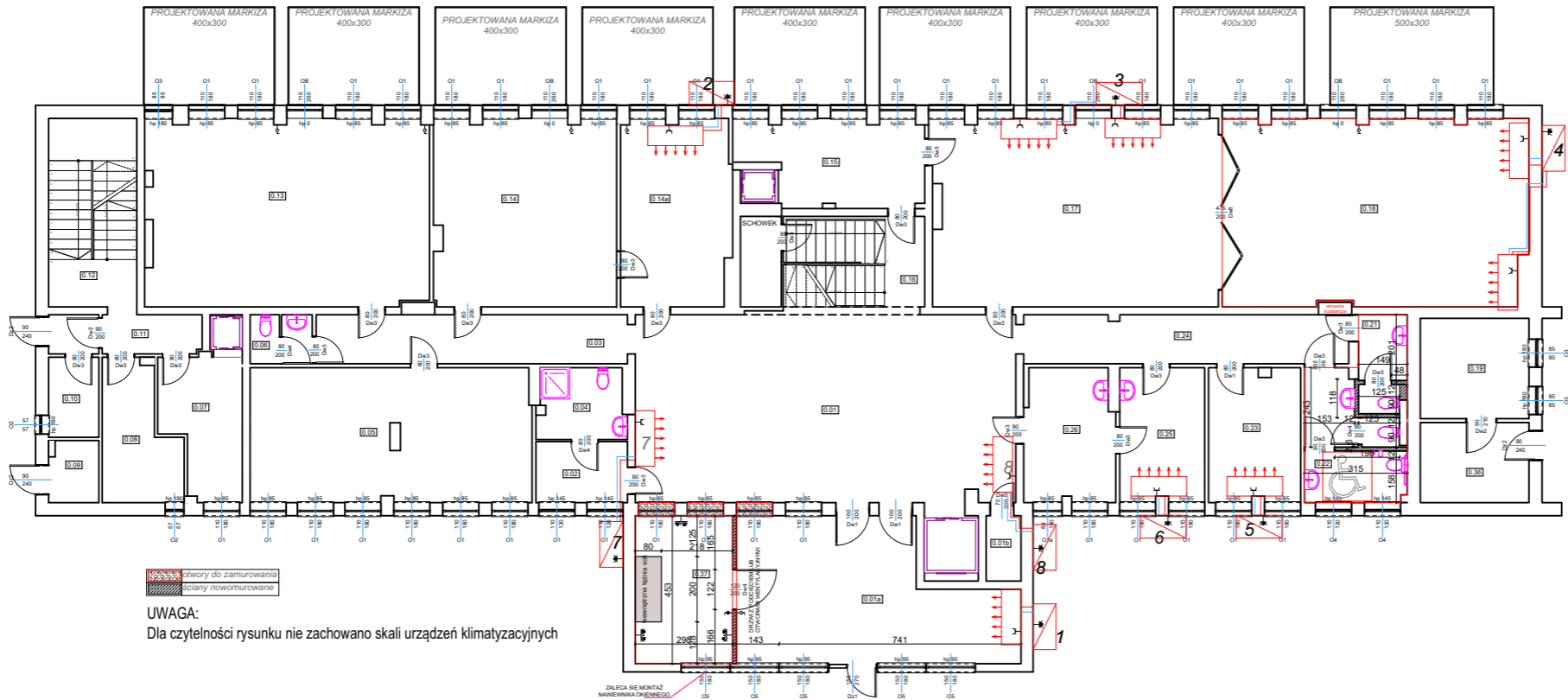

otwory do zamurowania
ściany nowomurwane

UWAGA:
Dla czytelności rysunku nie zachowano skali urządzeń klimatyzacyjnych

LEGENDA

Zasilanie i powrót instalacji klimatyzacyjnej



Jednostka klimatyzacyjna wewnętrzna



Jednostka klimatyzacyjna zewnętrzna

- gniazdo 230V szczelne IP 44
- gniazdo 230V szczelne IP 44, podwójne
- gniazdo 230V IP 20
- łącznik markizy pojed. IP20
- łącznik oświetleniowy pojed. IP20
- łącznik oświetleniowy pojed. min. IP44

ZESTAWIENIE POMIESZCZEŃ PARTER

- 01 HOL
- 01a WIATROŁAP TERAPEUTYCZNY - DO ZAJĘĆ TERAPEUTYCZNYCH
- 01b MASZYNOWNIA
- 02 KOMUNIKACJA / KORYTARZ
- 03 KOMUNIKACJA / KORYTARZ
- 04 TOALETA UCZESTNIKÓW DLA OSÓB Z NIEPEŁNOSPRAWNOŚCIĄ
- 05 SALA TERAPEUTYCZNA
- 06 TOALETA UCZESTNIKÓW
- 07 OBIERALNIA KUCHNIA
- 08 MAGAZYN WARZYW KUCHNII
- 09 MAGAZYN ODPADÓW KUCHNII
- 10 MAGAZYN NACZYŃ KUCHNI
- 11 KORYTARZ
- 12 KLATKA SCHODOWA
- 13 SALA TERAPEUTYCZNA
- 14 POKÓJ WSPARCIA INDYWIDUALNEGO - POKÓJ DYREKTORA
- 14a POKÓJ WSPARCIA INDYWIDUALNEGO - SEKRETARIAT
- 15 KUCHNIA PODRĘCZNA
- 16 KLATKA SCHODOWA
- 17 SALA TERAPEUTYCZNA STOŁÓWKA
- 18 SALA TERAPETYCZNA
- 19 POMIESZCZENIE GOSPODARCZE
- 20
- 21 TOALETA MĘSKA
- 22 TOALETA DĄSKA I OSÓB NIEPEŁNOSPRAWNYCH
- 23 POKÓJ WSPARCIA INDYWIDUALNEGO - PRACOWNIK SOCJALNY
- 24 KOMUNIKACJA / KORYTARZ
- 25 POKÓJ WSPARCIA INDYWIDUALNEGO Z-CA DYREKTORA
- 26 SZATNIA UCZESTNIKÓW
- 36 POMIESZCZENIE GOSPODARCZE
- 37 TĘŻNIA SOLI

JEDNOSTKA PROJEKTOWA

MIP SP. Z O.O.

UL. MISJONARSKA 20, 20-107 LUBLIN
WWW.ARCHITEKTULUBLIN.EU, E-MAIL BIUROARCH.MIP@GMAIL.COM, TEL. 515-176-118



NAZWA OBIEKTU BUDOWLANEGO

Zespół ośrodka wsparcia ul. Lwowska 28

| TYTUŁ: | Nr.Zlecenia | Skala |
|---------------------|-------------|-------|
| Rzut parteru | 182/25 | 1:200 |

| | | |
|--------------------|----------|-------------|
| ZESPÓŁ PROJEKTOWY: | DATA: | 03.2025r. |
| WYSZCZEGÓLNIENIE: | Nr. rys. | A.01 |

| | | |
|--|--|--|
| PROJEKTANT: branża architektoniczna | mgr inż. arch. Jakub Martyniuk uprawnienia do projektowania bez ograniczeń w specjalności architektonicznej nr uprawnień: 266/LBOKK/2020 | |
| OPRACOWAŁ: | mgr inż. arch. Agnieszka Maciąg | |

Rysunek jest elementem projektu architektoniczno-budowlanego zgodnie z art. 34 ustawy Prawo budowlane. Szczegóły techniczne, technologiczne i wykonawcze winny zostać zawarte w projekcie wykonawczym będącym oddzielnym opracowaniem projektowym.

Prawa autorskie MIP. Bez odpowiedniej zgody nie może być on wykorzystywany lub reprodukowany. Copyrights of this drawing MIP. Reproduction or use of this drawing without proper permission is forbidden.

:50

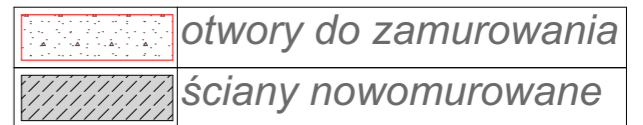

- 01 HOL
- 01a WIATROŁAP TERAPEUTYCZNY - DO ZAJĘĆ TERAPEUTYCZNYCH
- 01b MASZYNOWNIA
- 02 KOMUNIKACJA / KORYTARZ
- 03 KOMUNIKACJA / KORYTARZ
- 04 TOALETA UCZESTNIKÓW DLA OSÓB Z NIEPEŁNOSPRAWNOŚCIĄ
- 05 SALA TERAPEUTYCZNA
- 06 TOALETA UCZESTNIKÓW
- 07 OBIERALNIA KUCHNIA
- 08 MAGAZYN WARZYW KUCHNII
- 09 MAGAZYN ODPADÓW KUCHNII
- 10 MAGAZYN NACZYŃ KUCHNI
- 11 KORYTARZ
- 12 KLATKA SCHODOWA
- 13 SALA TERAPEUTYCZNA
- 14 POKÓJ WSPARCIA INDYWIDUALNEGO - POKÓJ DYREKTORA
- 14a POKÓJ WSPARCIA INDYWIDUALNEGO - SEKRETARIAT
- 15 KUCHNIA PODRĘCZNA
- 16 KLATKA SCHODOWA
- 17 SALA TERAPEUTYCZNA STOŁÓWKA
- 18 SALA TERAPEUTYCZNA
- 19 POMIESZCZENIE GOSPODARCZE
- 20
- 21 TOALETA MĘSKA
- 22 TOALETA DAMSKA I OSÓB NIEPEŁNOSPRAWNYCH
- 23 POKÓJ WSPARCIA INDYWIDUALNEGO - PRACOWNIK SOCJALNY
- 24 KOMUNIKACJA / KORYTARZ
- 25 POKÓJ WSPARCIA INDYWIDUALNEGO Z-CA DYREKTORA
- 26 SZATNIA UCZESTNIKÓW
- 36 POMIESZCZENIE GOSPODARCZE
- 37 TĘŻNIA SOLI



| | | |
|---------------------------------|-------------|-------|
| TYTUŁ: | Nr.Zlecenia | Skala |
| Pomieszczenie tężni soli | 182/25 | 1:50 |

| | | |
|--|--|--|
| PROJEKTANT: branża architektoniczna | mgr inż. arch. Jakub Martyniuk uprawnienia do projektowania bez ograniczeń w specjalności architektonicznej nr uprawnień: 266/LBOKK/2020 | |
|--|--|--|

| | | |
|------------|---------------------------------|--|
| OPRACOWAŁ: | mgr inż. arch. Agnieszka Maciąg | |
|------------|---------------------------------|--|

Prawa autorskie MIP. Bez odpowiedniej zgody nie może być on wykorzystywany lub reprodukowany. Copyrights of this drawing MIP. Reproduction or use of this drawing without proper permission is forbidden.

Łazienki parter

1:50



-
- otwory do zamurowania

- ZESTAWIENIE POMIESZCZEŃ PARTER
- 01 HOL
 - 01a WIATROŁAP TERAPEUTYCZNY - DO ZAJĘĆ TERAPEUTYCZNYCH
 - 01b MASZYNOWNIA
 - 02 KOMUNIKACJA / KORYTARZ
 - 03 KOMUNIKACJA / KORYTARZ
 - 04 TOALETA UCZESTNIKÓW DLA OSÓB Z NIEPEŁNOSPRAWNOŚCIĄ
 - 05 SALA TERAPEUTYCZNA
 - 06 TOALETA UCZESTNIKÓW
 - 07 OBIERALNIA KUCHNIA
 - 08 MAGAZYN WARZYW KUCHNII
 - 09 MAGAZYN ODPADÓW KUCHNII
 - 10 MAGAZYN NACZYŃ KUCHNI
 - 11 KORYTARZ
 - 12 KLATKA SCHODOWA
 - 13 SALA TERAPEUTYCZNA
 - 14 POKÓJ WSPARCIA INDYWIDUALNEGO - POKÓJ DYREKTORA
 - 14a POKÓJ WSPARCIA INDYWIDUALNEGO - SEKRETARIAT
 - 15 KUCHNIA PODRĘCZNA
 - 16 KLATKA SCHODOWA
 - 17 SALA TERAPEUTYCZNA STOŁÓWKA
 - 18 SALA TERAPETYCZNA
 - 19 POMIESZCZENIE GOSPODARCZE
 - 20
 - 21 TOALETA MĘSKA
 - 22 TOALETA DĄSKA I OSÓB NIEPEŁNOSPRAWNYCH
 - 23 POKÓJ WSPARCIA INDYWIDUALNEGO - PRACOWNIK SOCJALNY
 - 24 KOMUNIKACJA / KORYTARZ
 - 25 POKÓJ WSPARCIA INDYWIDUALNEGO Z-CA DYREKTORA
 - 26 SZATNIA UCZESTNIKÓW
 - 36 POMIESZCZENIE GOSPODARCZE
 - 37 TĘŻNIA SOLI

JEDNOSTKA PROJEKTOWA

MIP SP. Z O.O.

UL. MISJONARSKA 20, 20-107 LUBLIN
WWW.ARCHITEKTULUBLIN.EU, E-MAIL BIUROARCH.MIP@GMAIL.COM, TEL. 515-176-118

NAZWA OBIEKTU BUDOWLANEGO

Zespół ośrodka wsparcia ul. Lwowska 28

| | | |
|-----------------|-------------|-------|
| TYTUŁ: | Nr.Zlecenia | Skala |
| Łazienki parter | 182/25 | 1:50 |

| | | |
|--------------------|----------|-----------|
| ZESPÓŁ PROJEKTOWY: | DATA: | 03.2025r. |
| WYSZCZEGÓLNIENIE: | Nr. rys. | A.03 |

| | | |
|--|--|--|
| PROJEKTANT: branża architektoniczna | mgr inż. arch. Jakub Martyniuk uprawnienia do projektowania bez ograniczeń w specjalności architektonicznej nr uprawnień: 266/LBOKK/2020 | |
| OPRACOWAŁ: | mgr inż. arch. Agnieszka Maciąg | |

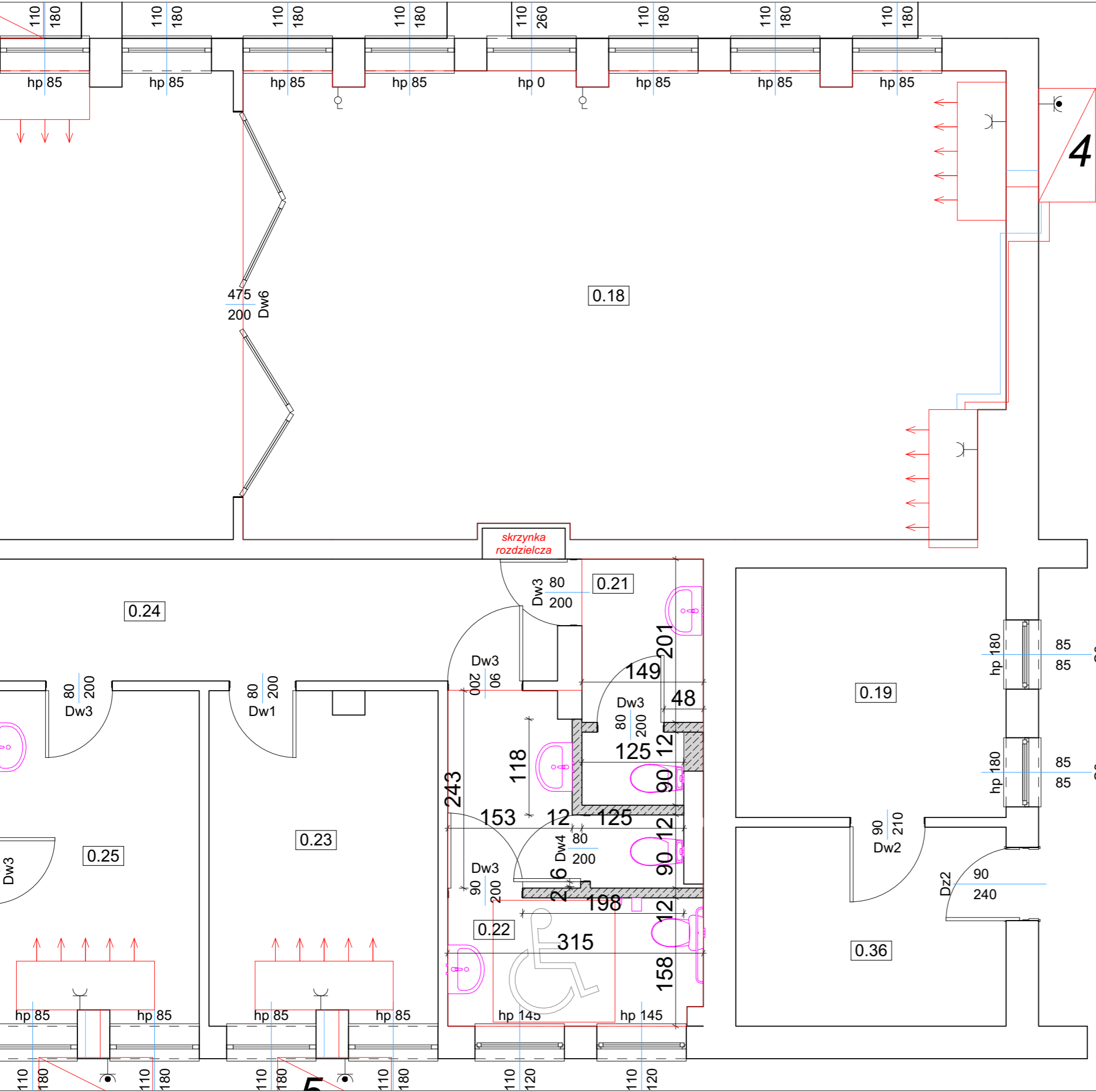

Rysunek jest elementem projektu architektoniczno-budowlanego zgodnie z art. 34 ustawy Prawo budowlane. Szczegóły techniczne, technologiczne i wykonawcze winny zostać zawarte w projekcie wykonawczym będącym oddzielnym opracowaniem projektowym.

Prawa autorskie MIP. Bez odpowiedniej zgody nie może być on wykorzystywany lub reprodukowany. Copyrights of this drawing MIP. Reproduction or use of this drawing without proper permission is forbidden.

Łazienki piętro

1:50

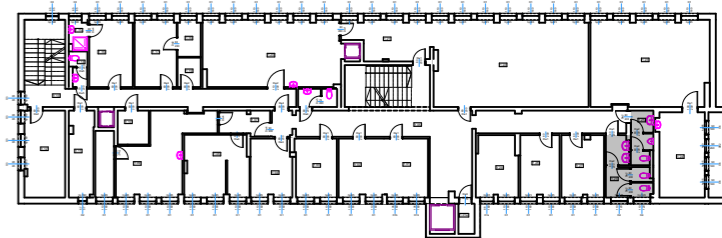

| | |
|--|-----------------------|
| | otwory do zamurowania |
| | ściany nowomurowane |

- ZESTAWIENIE POMIESZCZEŃ PARTER
- 01 HOL
 - 01a WIATROŁAP TERAPEUTYCZNY - DO ZAJĘĆ TERAPEUTYCZNYCH
 - 01b MASZYNOWNIA
 - 02 KOMUNIKACJA / KORYTARZ
 - 03 KOMUNIKACJA / KORYTARZ
 - 04 TOALETA UCZESTNIKÓW DLA OSÓB Z NIEPEŁNOSPRAWNOŚCIĄ
 - 05 SALA TERAPEUTYCZNA
 - 06 TOALETA UCZESTNIKÓW
 - 07 OBIERALNIA KUCHNIA
 - 08 MAGAZYN WARZYW KUCHNII
 - 09 MAGAZYN ODPADÓW KUCHNII
 - 10 MAGAZYN NACZYŃ KUCHNI
 - 11 KORYTARZ
 - 12 KLATKA SCHODOWA
 - 13 SALA TERAPEUTYCZNA
 - 14 POKÓJ WSPARCIA INDYWIDUALNEGO - POKÓJ DYREKTORA
 - 14a POKÓJ WSPARCIA INDYWIDUALNEGO - SEKRETARIAT
 - 15 KUCHNIA PODRĘCZNA
 - 16 KLATKA SCHODOWA
 - 17 SALA TERAPEUTYCZNA STOŁÓWKA
 - 18 SALA TERAPETYCZNA
 - 19 POMIESZCZENIE GOSPODARCZE
 - 20
 - 21 TOALETA MĘSKA
 - 22 TOALETA DĄSKA I OSÓB NIEPEŁNOSPRAWNYCH
 - 23 POKÓJ WSPARCIA INDYWIDUALNEGO - PRACOWNIK SOCJALNY
 - 24 KOMUNIKACJA / KORYTARZ
 - 25 POKÓJ WSPARCIA INDYWIDUALNEGO Z-CA DYREKTORA
 - 26 SZATNIA UCZESTNIKÓW
 - 36 POMIESZCZENIE GOSPODARCZE
 - 37 TĘŻNIA SOLI

JEDNOSTKA PROJEKTOWA

MIP SP. Z O.O.

UL. MISJONARSKA 20, 20-107 LUBLIN
WWW.ARCHITEKTULUBLIN.EU, E-MAIL BIUROARCH.MIP@GMAIL.COM, TEL. 515-176-118

NAZWA OBIEKTU BUDOWLANEGO

Zespół ośrodka wsparcia ul. Lwowska 28

| | | |
|--|---|-----------|
| TYTUŁ: | Nr.Zlecenia | Skala |
| Łazienki piętro | 182/25 | 1:50 |
| ZESPÓŁ PROJEKTOWY: | DATA: | 03.2025r. |
| WYSZCZEGÓLNIENIE: | Nr. rys. | A.04 |
| PROJEKTANT: branża architektoniczna | mgr inż. arch. Jakub Martyniuk uprawnienia do projektowania bez ograniczeń w specjalności architektonicznej nr uprawnień: 266/LBOKK/2020 | |
| OPRACOWAŁ: | mgr inż. arch. Agnieszka Maciąg | |

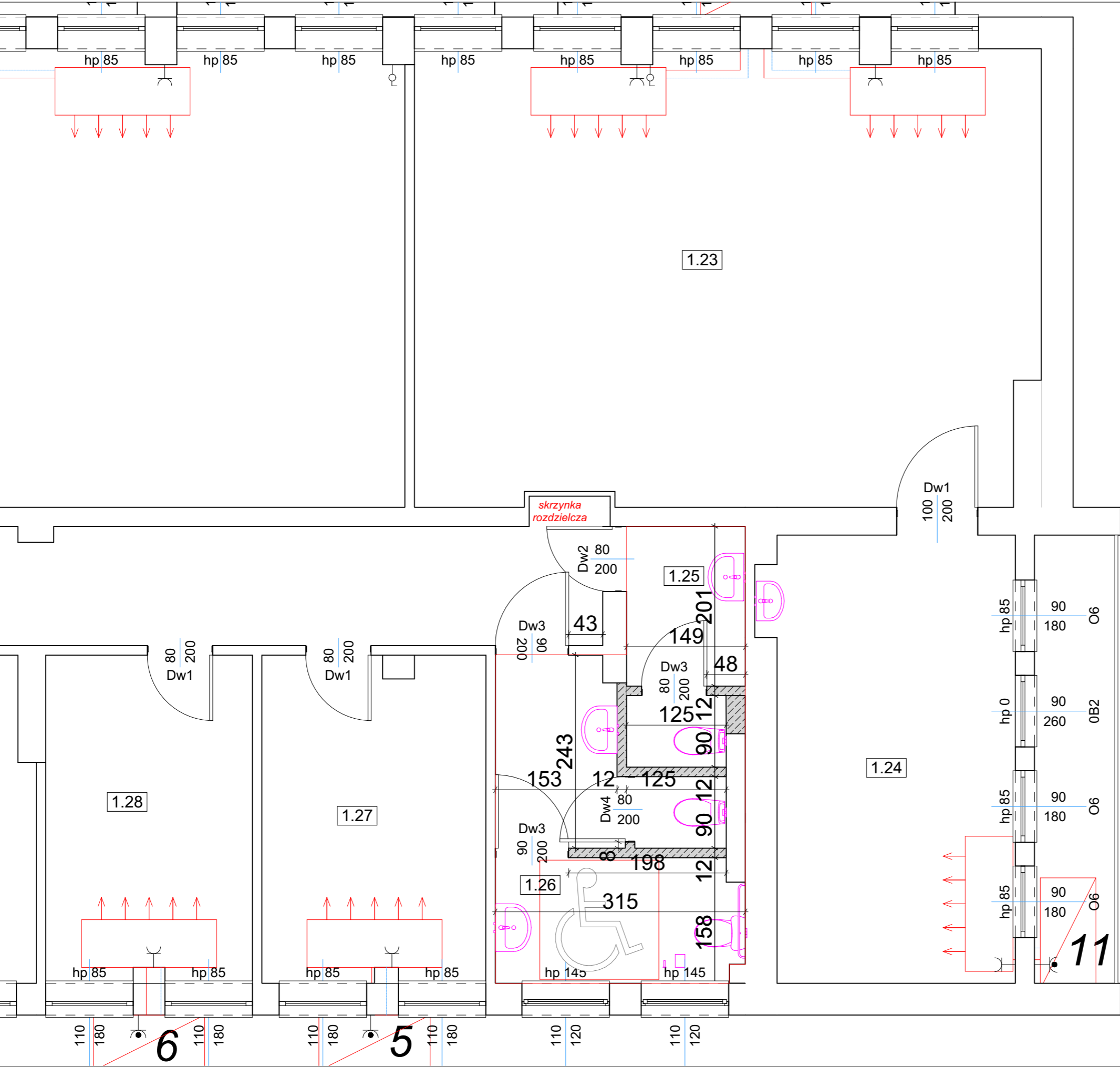

Rysunek jest elementem projektu architektoniczno-budowlanego zgodnie z art. 34 ustawy Prawo budowlane. Szczegóły techniczne, technologiczne i wykonawcze winny zostać zawarte w projekcie wykonawczym będącym oddzielnym opracowaniem projektowym.

Prawa autorskie MIP. Bez odpowiedniej zgody nie może być on wykorzystywany lub reprodukowany. Copyrights of this drawing MIP. Reproduction or use of this drawing without proper permission is forbidden.

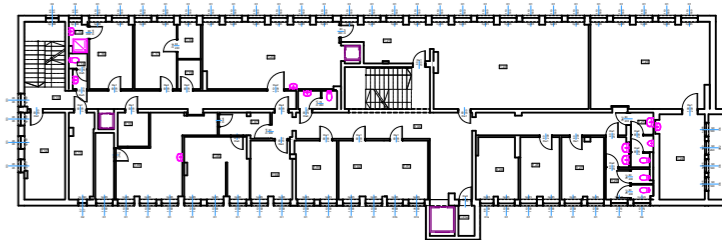

| | |
|--|-----------------------|
| | otwory do замуrowania |
| | ściany nowomurowane |

ZESTAWIENIE POMIESZCZEŃ PARTER

- 01 HOL
01a WIATROŁAP TERAPEUTYCZNY - DO
ZAJĘĆ TERAPEUTYCZNYCH
01b MASZYNOWNIA
02 KOMUNIKACJA / KORYTARZ
03 KOMUNIKACJA / KORYTARZ
04 TOALETA UCZESTNIKÓW DLA OSÓB
Z NIEPEŁNOSPRAWNOŚCIĄ
05 SALA TERAPEUTYCZNA
06 TOALETA UCZESTNIKÓW
07 OBIERALNIA KUCHNIA
08 MAGAZYN WARZYW KUCHNII
09 MAGAZYN ODPADÓW KUCHNII
10 MAGAZYN NACZYŃ KUCHNI
11 KORYTARZ
12 KLATKA SCHODOWA
13 SALA TERAPEUTYCZNA
14 POKÓJ WSPARCIA
INDYWIDUALNEGO - POKÓJ
DYREKTORA
14a POKÓJ WSPARCIA
INDYWIDUALNEGO - SEKRETARIAT
15 KUCHNIA PODRĘCZNA
16 KLATKA SCHODOWA
17 SALA TERAPEUTYCZNA STOŁÓWKA
18 SALA TERAPETYCZNA
19 POMIESZCZENIE GOSPODARCZE
20
21 TOALETA MĘSKA
22 TOALETA DĄSKA I OSÓB
NIEPEŁNOSPRAWNYCH
23 POKÓJ WSPARCIA
INDYWIDUALNEGO - PRACOWNIK
SOCJALNY
24 KOMUNIKACJA / KORYTARZ
25 POKÓJ WSPARCIA
INDYWIDUALNEGO Z-CA DYREKTORA
26 SZATNIA UCZESTNIKÓW
36 POMIESZCZENIE GOSPODARCZE
37 TĘŻNIA SOLI

JEDNOSTKA PROJEKTOWA

MIP SP. Z O.O.

UL. MISJONARSKA 20, 20-107 LUBLIN
WWW.ARCHITEKTULUBLIN.EU, E-MAIL BIUROARCH.MIP@GMAIL.COM, TEL. 515-176-118



NAZWA OBIEKTU BUDOWLANEGO

Zespół ośrodka wsparcia ul. Lwowska 28

| | | |
|--------------------|-------------|-------|
| TYTUŁ: | Nr.Zlecenia | Skala |
| Rzut piętra | 182/25 | 1:200 |

| | | |
|--------------------|----------|-------------|
| ZESPÓŁ PROJEKTOWY: | DATA: | 03.2025r. |
| WYSZCZEGÓLNIENIE: | Nr. rys. | A.05 |

| | | |
|--|---|--|
| PROJEKTANT: branża architektoniczna | mgr inż. arch. Jakub Martyniuk uprawnienia do projektowania bez ograniczeń w specjalności architektonicznej nr uprawnień: 266/LBOKK/2020 | |
| OPRACOWAŁ: | mgr inż. arch. Agnieszka Maciąg | |

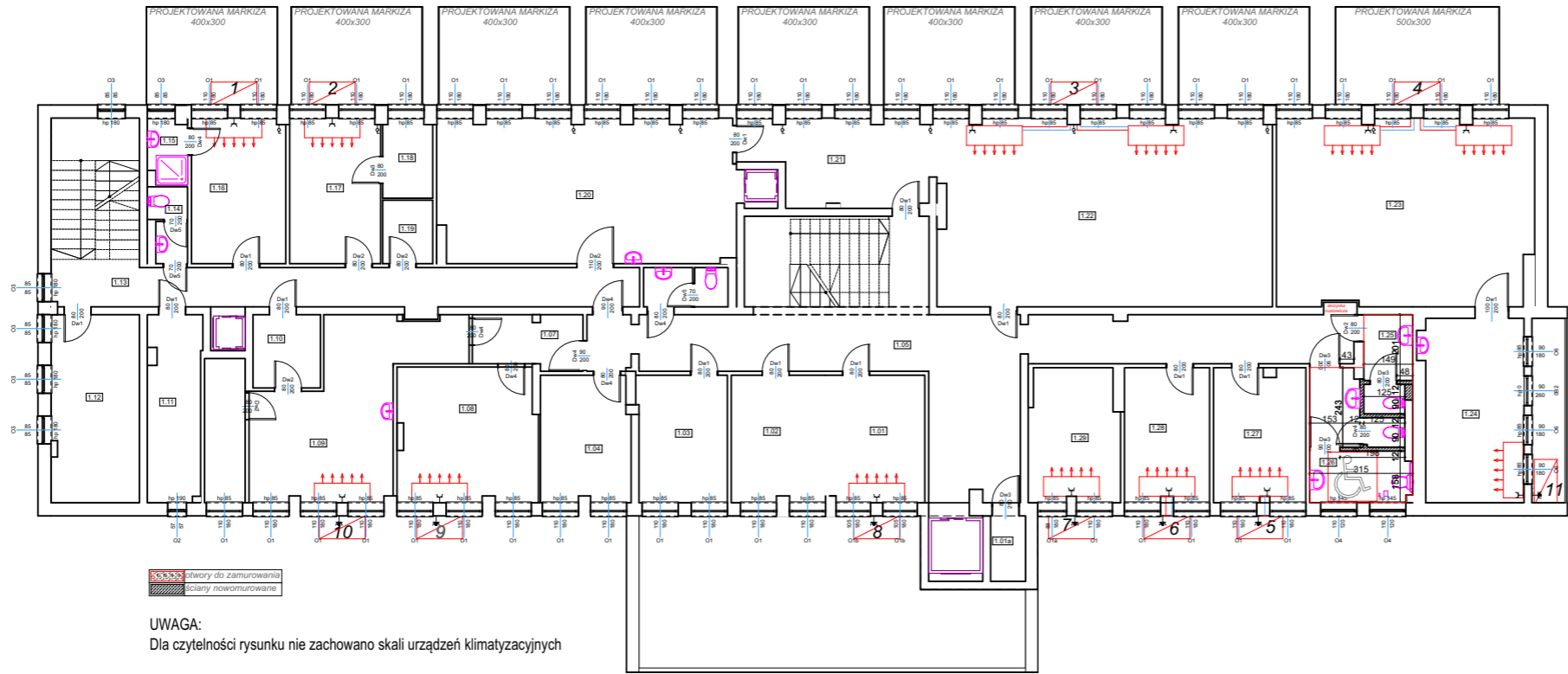

UWAGA:
Dla czytelności rysunku nie zachowano skali urządzeń klimatyzacyjnych

LEGENDA

Zasilanie i powrót instalacji klimatyzacyjnej

Jednostka klimatyzacyjna wewnętrzna

Jednostka klimatyzacyjna zewnętrzna

- gniazdo 230V szczelne IP 44
- gniazdo 230V szczelne IP 44, podwójne
- gniazdo 230V IP 20
- łącznik markizy pojed. IP20
- łącznik oświetleniowy pojed. IP20
- łącznik oświetleniowy pojed. min. IP44

Rysunek jest elementem projektu architektoniczno-budowlanego zgodnie z art. 34 ustawy Prawo budowlane. Szczegóły techniczne, technologiczne i wykonawcze winny zostać zawarte w projekcie wykonawczym będącym oddzielnym opracowaniem projektowym.

Prawa autorskie MIP. Bez odpowiedniej zgody nie może być on wykorzystywany lub reprodukowany. Copyrights of this drawing MIP. Reproduction or use of this drawing without proper permission is forbidden.

Zestawienie Drzwi

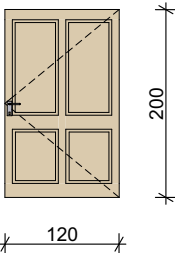
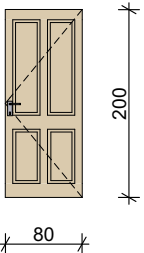
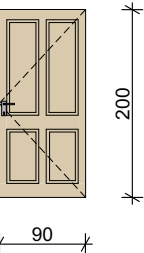
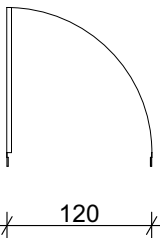
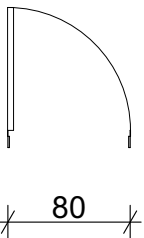
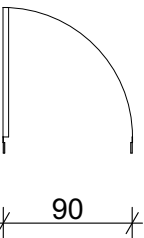
| | | | |
|-------------------|---|---|---|
| Elewacja |  |  |  |
| Rzut |  |  |  |
| Wymiary przejścia | 120×200 | 80×200 | 90×200 |
| Ilość | 1 | 6 | 4 |
| Uwagi | <p>Drzwi do groty</p> <p>Konstrukcja skrzydła:</p> <p>Skrzydło w systemie przylgowym,</p> <p>Konstrukcję skrzydła stanowi ramiak obłożony płytą HDF,</p> <p>Wypełnienie stanowi płyta wiórowa pełna,</p> <p>Skrzydło wyposażone w uszczelkę opadającą.</p> <p>Zamek z blokada łazienkową</p> <p>Trzy zawiasy</p> <p>Ościeżnica regulowana</p> <p>Okleina CPL SNOW SC</p> <p>Górny i dolny panel ze stali nierdzewnej,</p> <p>klamka ze stali nierdzewnej,</p> <p>dolny panel wentylacyjny,</p> <p>kratka nawiewna (min 0,022m2)</p> | <p>Drzwi łazienkowe</p> <p>Konstrukcja skrzydła:</p> <p>Skrzydło w systemie przylgowym,</p> <p>Konstrukcję skrzydła stanowi ramiak obłożony płytą HDF,</p> <p>Wypełnienie stanowi płyta wiórowa pełna,</p> <p>Skrzydło wyposażone w uszczelkę opadającą.</p> <p>Zamek z blokada łazienkową</p> <p>Trzy zawiasy</p> <p>Ościeżnica regulowana</p> <p>Okleina CPL SNOW SC</p> <p>Górny i dolny panel ze stali nierdzewnej,</p> <p>klamka ze stali nierdzewnej,</p> <p>dolny panel wentylacyjny,</p> <p>kratka nawiewna (min 0,022m2)</p> | <p>Drzwi łazienkowe</p> <p>Konstrukcja skrzydła:</p> <p>Skrzydło w systemie przylgowym,</p> <p>Konstrukcję skrzydła stanowi ramiak obłożony płytą HDF,</p> <p>Wypełnienie stanowi płyta wiórowa pełna,</p> <p>Skrzydło wyposażone w uszczelkę opadającą.</p> <p>Zamek z blokada łazienkową</p> <p>Trzy zawiasy</p> <p>Ościeżnica regulowana</p> <p>Okleina CPL SNOW SC</p> <p>Górny i dolny panel ze stali nierdzewnej,</p> <p>klamka ze stali nierdzewnej,</p> <p>dolny panel wentylacyjny,</p> <p>kratka nawiewna (min 0,022m2)</p> |

Dopuszcza się stosowanie materiałów o parametrach równoważnych lub wyższych od zaprojektowanych.

***Przed zamówieniem stolarki drzwiowej należy wymiary istniejących otworów sprawdzić w naturze.

JEDNOSTKA PROJEKTOWA

MIP SP. Z O.O.

UL. MISJONARSKA 20, 20-107 LUBLIN

WWW.ARCHITEKTULUBLIN.EU, E-MAIL BIUROARCH.MIP@GMAIL.COM, TEL. 515-176-118



NAZWA OBIEKTU BUDOWLANEGO

Zespół ośrodka wsparcia ul. Lwowska 28

TYTUŁ:

Nr.Zlecenia

Skala

Stolarka

182/25

ZESPÓŁ PROJEKTOWY:

DATA:

03.2025r.

WYSZCZEGÓLNIENIE:

Nr. rys.

A.06

PROJEKTANT:
branża architektoniczna

mgr inż. arch. Jakub Martyniuk
uprawnienia do projektowania bez ograniczeń w specjalności architektonicznej | nr uprawnień: 266/LBOKK/2020

OPRACOWAŁ:

mgr inż. arch. Agnieszka Maciąg

RZUT PARTERU

1:100

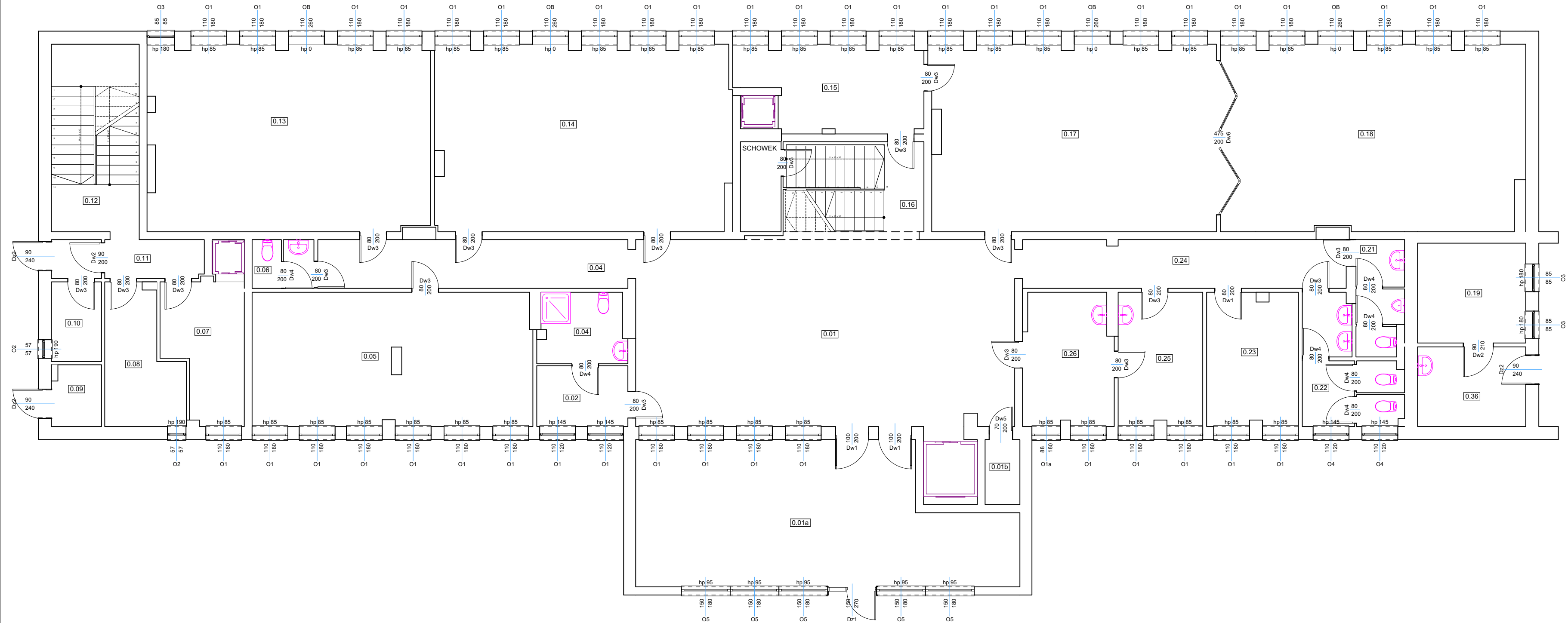

| ZESTAWIENIE POMIESZCZEŃ | | | |
|-------------------------|-------|--------------------------|--------------|
| Kondygnacja | Nr | Nazwa pomieszczenia | Powierzchnia |
| Parter | 0.01 | HALL | 67,46 |
| | 0.01a | WIATROŁAP-ORANŻERIA | 46,28 |
| | 0.01b | SCHOWEK | 2,14 |
| | 0.02 | SZATNIA | 5,24 |
| | 0.04 | KORYTARZ | 14,51 |
| | 0.04 | SANITARIAT | 5,69 |
| | 0.05 | POK. TERAPII ZAJĘCIOWEJ | 35,17 |
| | 0.06 | WC PERS. | 2,81 |
| | 0.07 | OBIERALNIA | 9,83 |
| | 0.08 | MAG. JARZYN. | 8,83 |
| | 0.09 | ODPADKI | 2,83 |
| | 0.10 | MAG. KISZ. | 3,77 |
| | 0.11 | KORYTARZ | 5,58 |
| | 0.12 | KL. SCHODOWA | 15,58 |
| | 0.13 | REHABILITACJA | 49,30 |
| | 0.14 | POKÓJ WYPOCZYNKOWY | 51,71 |
| | 0.15 | PRAC. KULINARNA | 13,77 |
| | 0.16 | KL. SCHOD.-SZATNIA | 11,99 |
| | 0.17 | JADALNIA | 50,00 |
| | 0.18 | SWIETLICA | 53,15 |
| | 0.19 | POM. KONSERW. | 10,21 |
| | 0.21 | WC-M. | 5,09 |
| | 0.22 | WC-K | 9,32 |
| | 0.23 | POR. SOC.PRAW. | 11,45 |
| | 0.24 | KORYTARZ | 15,14 |
| | 0.25 | GAB. LEKARZA | 10,66 |
| | 0.26 | GAB. ZABIEGOWY | 11,08 |
| | 0.36 | POM. GOSPODARCZE | 8,15 |
| | | | 536,74 m² |
| Piętro | 1.01 | GAB. DYREKTORA | 11,31 |
| | 1.01a | SCHOWEK | 2,14 |
| | 1.02 | KSIEGOWOŚĆ | 11,15 |
| | 1.03 | KSIEGOWOŚĆ | 10,62 |
| | 1.04 | KASA | 10,53 |
| | 1.05 | KOMUNIKACJA KL. SCHOD. | 66,62 |
| | 1.07 | SLUZA | 2,41 |
| | 1.08 | PRALNIA | 23,52 |
| | 1.09 | PRASOWALNIA | 25,71 |
| | 1.10 | MAG. PRALNI | 4,61 |
| | 1.11 | MAG. KUCHNI | 9,23 |
| | 1.12 | WENTYLAT. | 15,42 |
| | 1.13 | KOMUNIKACJA KL. SCHODOWA | 34,27 |
| | 1.14 | WC PERS. | 2,48 |
| | 1.15 | ŁAZIENKA | 2,32 |
| | 1.16 | POKÓJ SOCIALNY | 12,76 |
| | 1.17 | P. INTENDENTA | 12,33 |
| | 1.18 | MAG. ZAS. | 3,67 |
| | 1.19 | MAG. ŚROD. CZYSTOŚCI | 2,97 |
| | 1.20 | KUCHNIA | 40,14 |
| | 1.21 | PRZYGOTOWALNIA | 13,77 |
| | 1.22 | POK. TERAPII ZAJĘCIOWEJ | 58,83 |
| | 1.23 | POK. TERAPII ZAJĘCIOWEJ | 44,58 |
| | 1.24 | POM. POMOCNICZE | 17,18 |
| | 1.25 | WC-M | 5,15 |
| | 1.26 | WC-K | 9,11 |
| | 1.27 | POK. WYCHOWAWCÓW | 11,46 |
| | 1.28 | KADRY | 10,66 |
| | 1.29 | P. BIUROWY | 11,08 |
| | | | 486,03 m² |
| | | | 1 022,77 m² |

| | | | |
|--|--|-------------|-----------|
| JEDNOSTKA PROJEKTOWA | | | |
| MIP SP. Z O.O. | | | |
| UL. MISJONARSKA 20, 20-107 LUBLIN WWW.ARCHITEKT.LUBLIN.EU, E-MAIL BIUROARCH.MIP@GMAIL.COM, TEL. 515-176-118 | | | |
| NAZWA OBIEKTU BUDOWLANEGO | | | |
| Zespół ośrodka wsparcia ul. Lwowska 28 | | | |
| TYTUŁ: | | Nr.Zlecenia | Skala |
| RZUT PARTERU inwentaryzacja | | 182/25 | 1:100 |
| ZESPÓŁ PROJEKTOWY: | | DATA: | 03.2025r. |
| WYSZCZEGÓLNIENIE: | | Nr. rys. | A.07 |
| PROJEKTANT: | mgr inż. arch. Jakub Martyniuk uprawnienia do projektowania bez ograniczeń w specjalności architektonicznej nr uprawnień: 266/LBOK/K/2020 | | |
| branża architektoniczna | | | |
| OPRACOWAŁ: | mgr inż. arch. Agnieszka Maciąg | | |

Rysunek jest elementem projektu architektoniczno-budowlanego zgodnie z art. 34 ustawy Prawo budowlane. Szczegóły techniczne, technologiczne i wykonawcze winny zostać zawarte w projekcie wykonawczym będącym oddzielnym opracowaniem projektowym.

Prawa autorskie MIP. Bez odpowiedniej zgody nie może być on wykorzystywany lub reprodukowany. Copyrights of this drawing MIP. Reproduction or use of this drawing without proper permission is forbidden.

RZUT PIĘTRA
1:100

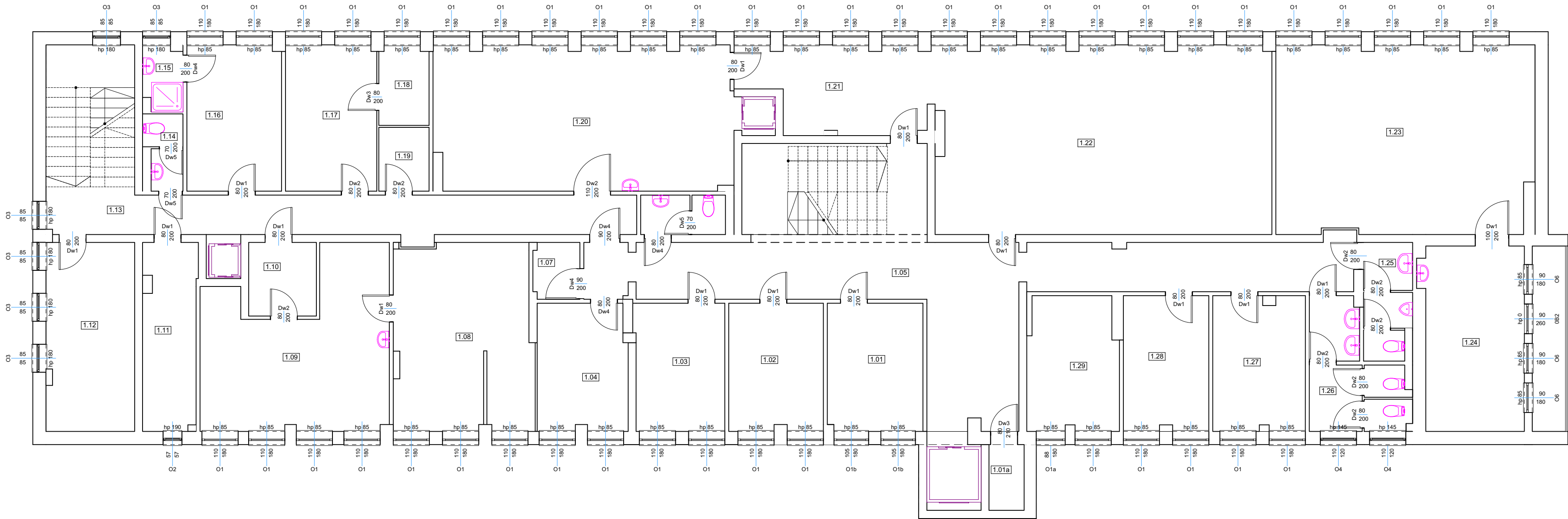

| ZESTAWIENIE POMIESZCZEŃ | | | |
|--|-------|--|--------------|
| Kondygnacja | Nr | Nazwa pomieszczenia | Powierzchnia |
| Parter | 0.01 | HALL | 67,46 |
| | 0.01a | WIATROLAP-ORANŻERIA | 46,28 |
| | 0.01b | SCHOWEK | 2,14 |
| | 0.02 | SZATNIA | 5,24 |
| | 0.04 | KORYTARZ | 14,51 |
| | 0.04 | SANITARIAT | 5,69 |
| | 0.05 | POK. TERAPII ZAJĘCIOWEJ | 35,17 |
| | 0.06 | WC PERS. | 2,81 |
| | 0.07 | OBIERALNIA | 9,83 |
| | 0.08 | MAG. JARZYN. | 8,83 |
| | 0.09 | ODPADKI | 2,83 |
| | 0.10 | MAG. KISZ. | 3,77 |
| | 0.11 | KORYTARZ | 5,58 |
| | 0.12 | KL. SCHODOWA | 15,58 |
| | 0.13 | REHABILITACJA | 49,30 |
| | 0.14 | POKÓJ WYPOCZYNKOWY | 51,71 |
| | 0.15 | PRAC. KULINARNA | 13,77 |
| | 0.16 | KL. SCHOD.-SZATNIA | 11,99 |
| | 0.17 | JADALNIA | 50,00 |
| | 0.18 | SWIETLICA | 53,15 |
| | 0.19 | POM. KONSERW. | 10,21 |
| | 0.21 | WC-M. | 5,09 |
| | 0.22 | WC-K | 9,32 |
| | 0.23 | POR. SOC.PRAW. | 11,45 |
| | 0.24 | KORYTARZ | 15,14 |
| | 0.25 | GAB. LEKARZA | 10,66 |
| | 0.26 | GAB. ZABIEGOWY | 11,08 |
| | 0.36 | POM. GOSPODARCZE | 8,15 |
| | | | 536,74 m² |
| Piętro | 1.01 | GAB. DYREKTORA | 11,31 |
| | 1.01a | SCHOWEK | 2,14 |
| | 1.02 | KSIEGOWOŚĆ | 11,15 |
| | 1.03 | KSIEGOWOŚĆ | 10,62 |
| | 1.04 | KASA | 10,53 |
| | 1.05 | KOMUNIKACJA KL. SCHOD. | 66,62 |
| | 1.07 | SLUZA | 2,41 |
| | 1.08 | PRALNIA | 23,52 |
| | 1.09 | PRASOWALNIA | 25,71 |
| | 1.10 | MAG. PRALNI | 4,61 |
| | 1.11 | MAG. KUCHNI | 9,23 |
| | 1.12 | WENTYLAT. | 15,42 |
| | 1.13 | KOMUNIKACJA KL. SCHODOWA | 34,27 |
| | 1.14 | WC PERS. | 2,48 |
| | 1.15 | ŁAZIENKA | 2,32 |
| | 1.16 | POKÓJ SOCIALNY | 12,76 |
| | 1.17 | P. INTENDENTA | 12,33 |
| | 1.18 | MAG. ZAS. | 3,67 |
| | 1.19 | MAG. ŚROD. CZYSTOŚCI | 2,97 |
| | 1.20 | KUCHNIA | 40,14 |
| | 1.21 | PRZYGOTOWALNIA | 13,77 |
| | 1.22 | POK. TERAPII ZAJĘCIOWEJ | 58,83 |
| | 1.23 | POK. TERAPII ZAJĘCIOWEJ | 44,58 |
| | 1.24 | POM. POMOCNICZE | 17,18 |
| | 1.25 | WC-M | 5,15 |
| | 1.26 | WC-K | 9,11 |
| | 1.27 | POK. WYCHOWAWCÓW | 11,46 |
| | 1.28 | KADRY | 10,66 |
| | 1.29 | P. BIUROWY | 11,08 |
| | | | 486,03 m² |
| | | | 1 022,77 m² |
| JEDNOSTKA PROJEKTOWA | | | |
| MIP SP. Z O.O. | | | |
| UL. MISJONARSKA 20, 20-107 LUBLIN WWW.ARCHITEKT.LUBLIN.EU, E-MAIL BIUROARCH.MIP@GMAIL.COM, TEL. 515-176-118 | | | |
| NAZWA OBIEKTU BUDOWLANEGO Zespół ośrodka wsparcia ul. Lwowska 28 | | | |
| TYTUŁ: | | Nr.Zlecenia | Skala |
| RZUT PIĘTRA | | 182/25 | 1:100 |
| ZESPÓŁ PROJEKTOWY: | | DATA: | 03.2025r. |
| WYSZCZEGÓLNIENIE: | | Nr. rys. | A.08 |
| PROJEKTANT: branża architektoniczna | | mgr inż. arch. Jakub Martyniuk uprawnienia do projektowania bez ograniczeń w specjalności architektonicznej nr uprawnień: 266/LBOK/K/2020 | |
| OPRACOWAŁ: | | mgr inż. arch. Agnieszka Maciąg | |

Rysunek jest elementem projektu architektoniczno-budowlanego zgodnie z art. 34 ustawy Prawo budowlane. Szczegóły techniczne, technologiczne i wykonawcze winny zostać zawarte w projekcie wykonawczym będącym oddzielnym opracowaniem projektowym.

Prawa autorskie MIP. Bez odpowiedniej zgody nie może być on wykorzystywany lub reprodukowany. Copyrights of this drawing MIP. Reproduction or use of this drawing without proper permission is forbidden.

ELEWACJA POŁUDNIOWA

ELEWACJE

1:100

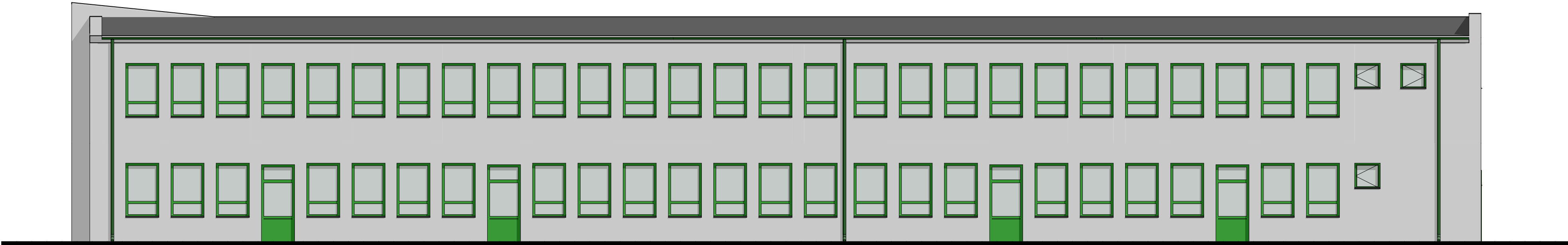

ELEWACJA WSCHODNIA

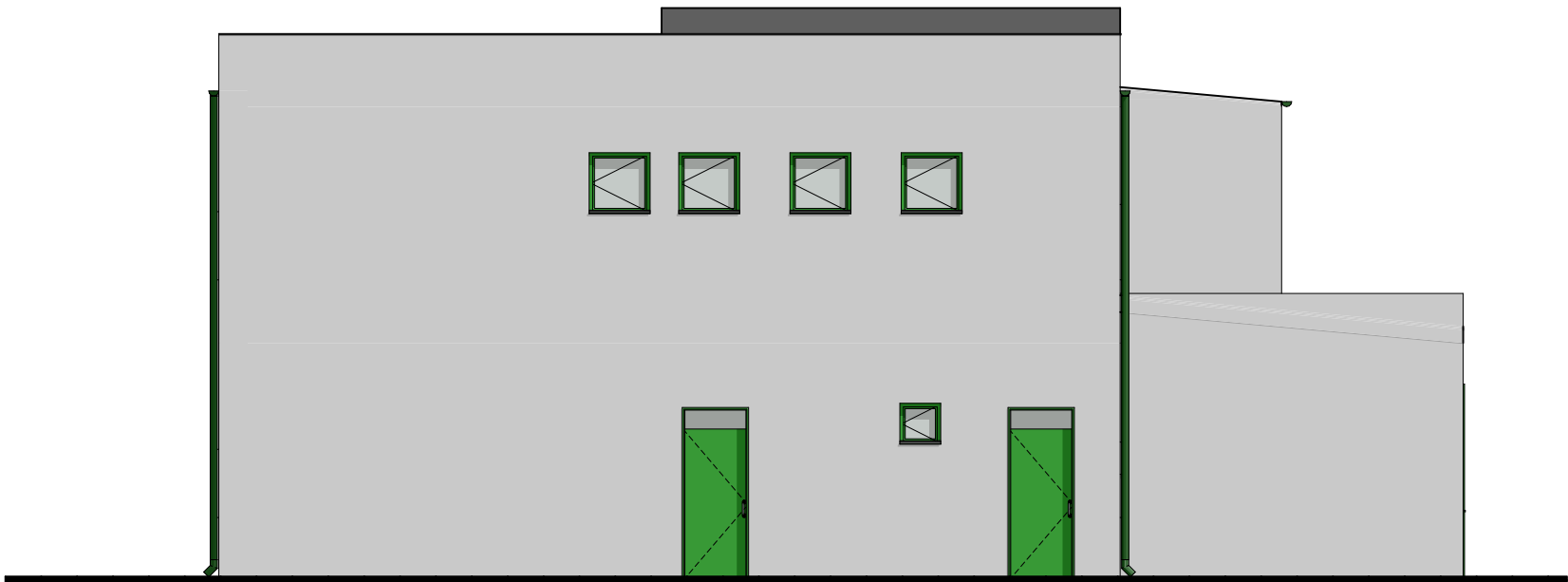

Rysunek jest elementem projektu architektoniczno-budowlanego zgodnie z art. 34 ustawy Prawo budowlane. Szczegóły techniczne, technologiczne i wykonawcze winny zostać zawarte w projekcie wykonawczym będącym oddzielnym opracowaniem projektowym.

Prawa autorskie MIP. Bez odpowiedniej zgody nie może być on wykorzystywany lub reprodukowany. Copyrights of this drawing MIP. Reproduction or use of this drawing without proper permission is forbidden.

| | | | |
|---|---|----------|-------------|
| JEDNOSTKA PROJEKTOWA | | | |
| MIP SP. Z O.O. | | | |
| UL. MISJONARSKA 20, 20-107 LUBLIN WWW.ARCHITEKT.LUBLIN.EU, E-MAIL: BIUROARCH.MIP@GMAIL.COM, TEL. 515-176-118 | | | |
| NAZWA OBIEKTU BUDOWLANEGO | | | |
| Zespół ośrodka wsparcia ul. Lwowska 28 | | | |
| TYTUŁ: | Nr.Zlecenia | Skala | |
| ELEWACJE | <i>inwentaryzacja</i> | 182/25 | 1:100 |
| ZESPÓŁ PROJEKTOWY: | | DATA: | 03.2025r. |
| WYSZCZEGÓLNIENIE: | | Nr. rys. | A.09 |
| PROJEKTANT: | mgr inż. arch. Jakub Martyniuk | | |
| branża architektoniczna | uprawnienia do projektowania bez ograniczeń w specjalności architektonicznej nr uprawnień: 266/LBOKK/2020 | | |
| OPRACOWAŁ: | mgr inż. arch. Agnieszka Maciąg | | |

ELEWACJA PÓŁNOCNA

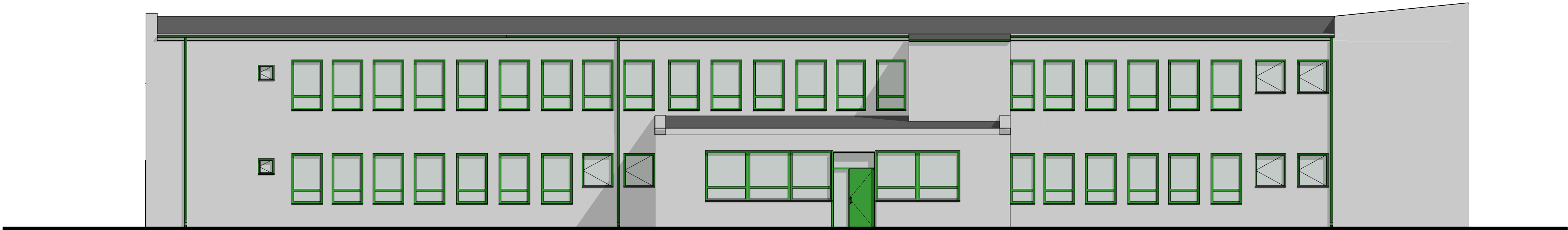

ELEWACJA ZACHODNIA



Rysunek jest elementem projektu architektoniczno-budowlanego zgodnie z art. 34 ustawy Prawo budowlane. Szczegóły techniczne, technologiczne i wykonawcze winny zostać zawarte w projekcie wykonawczym będącym oddzielnym opracowaniem projektowym.

Prawa autorskie MIP. Bez odpowiedniej zgody nie może być on wykorzystywany lub reprodukowany. Copyrights of this drawing MIP. Reproduction or use of this drawing without proper permission is forbidden.

| | | | |
|--|---|----------|-----------|
| JEDNOSTKA PROJEKTOWA | | | |
| MIP SP. Z O.O. | | | |
| UL. MISJONARSKA 20, 20-107 LUBLIN WWW.ARCHITEKT.LUBLIN.EU, E-MAIL BIUROARCH.MIP@GMAIL.COM, TEL. 515-176-118 | | | |
| NAZWA OBIEKTU BUDOWLANEGO | | | |
| Zespół ośrodka wsparcia ul. Lwowska 28 | | | |
| TYTUŁ: | Nr.Zlecenia | Skala | |
| ELEWACJE | inwentaryzacja | 182/25 | 1:100 |
| ZESPÓŁ PROJEKTOWY: | | DATA: | 03.2025r. |
| WYSZCZEGÓLNIENIE: | | Nr. rys. | A.10 |
| PROJEKTANT: | mgr inż. arch. Jakub Martyniuk | | |
| branża architektoniczna | uprawnienia do projektowania bez ograniczeń w specjalności architektonicznej nr uprawnień: 266/LBOKK/2020 | | |
| OPRACOWAŁ: | mgr inż. arch. Agnieszka Maciąg | | |